福岡県市町村 GUIDE

福岡県 全60市町村

福岡県には、北九州、福岡、筑豊、筑後の4つの地域に60の市町村があります。あなたのライフスタイルにあった移住先を探してみませんか。

P15

若松 由加利さん

神奈川県 → **糸島市**

農薬や化学肥料を使わず、有機農法でオリーブや柑橘類を育てる「わかまつ農園」を運営。山と海に挟まれた糸島市で、四姉妹の子どもたちと暮らす。

福岡地域 FUKUOKA

西日本の中枢拠点として経済発展が続く地域。アジアの玄関口、交通の要衝として繁栄する一方、自然や伝統文化、美味しい食べ物に恵まれ、快適な暮らしが送れます。

P17

長洲 正幸さん

大阪府 → **築上町**

30年以上にわたる関西での夫婦共働きの生活を経て、2014年に万寿美さんの実家がある築上町へ移住。かねてから計画していたパン屋を開業した。

P13

吉田 千紘さん

千葉県 → **大牟田市**

千葉県出身。大牟田市内の病院に新卒で就職し、社会福祉士として地域包括支援センターに勤務する。休日の息抜きは天神でのショッピング。

北九州地域 KITAKYUSHU

鉄鋼、化学、自動車、先端半導体、ロボットなどの高度な産業技術が集積。響灘、周防灘といった豊かな自然、海や山の幸に恵まれ、質の高い生活が送れます。

筑後地域 CHIKUGO

米、麦、フルーツ、お茶、海苔といった農林水産物の一大生産地。自動車、バイオなどの先端産業や工芸も盛んで、医療、福祉、子育て環境が整っています。

P19

稲垣 寿一さん 和子さん

愛知県 → **福智町**

寿一さんの事業継承（ガス販売店）と和子さんの妊娠を機に福智町へ移住。現在は3人の子宝に恵まれ、にぎやかな毎日を楽しんでいる。

筑豊地域 CHIKUHO

自動車産業の集積、理工系大学との連携を活かし、新たな産業展開が進む地域。福岡市、北九州市へのアクセスもよく、医療、福祉などの生活環境も充実しています。

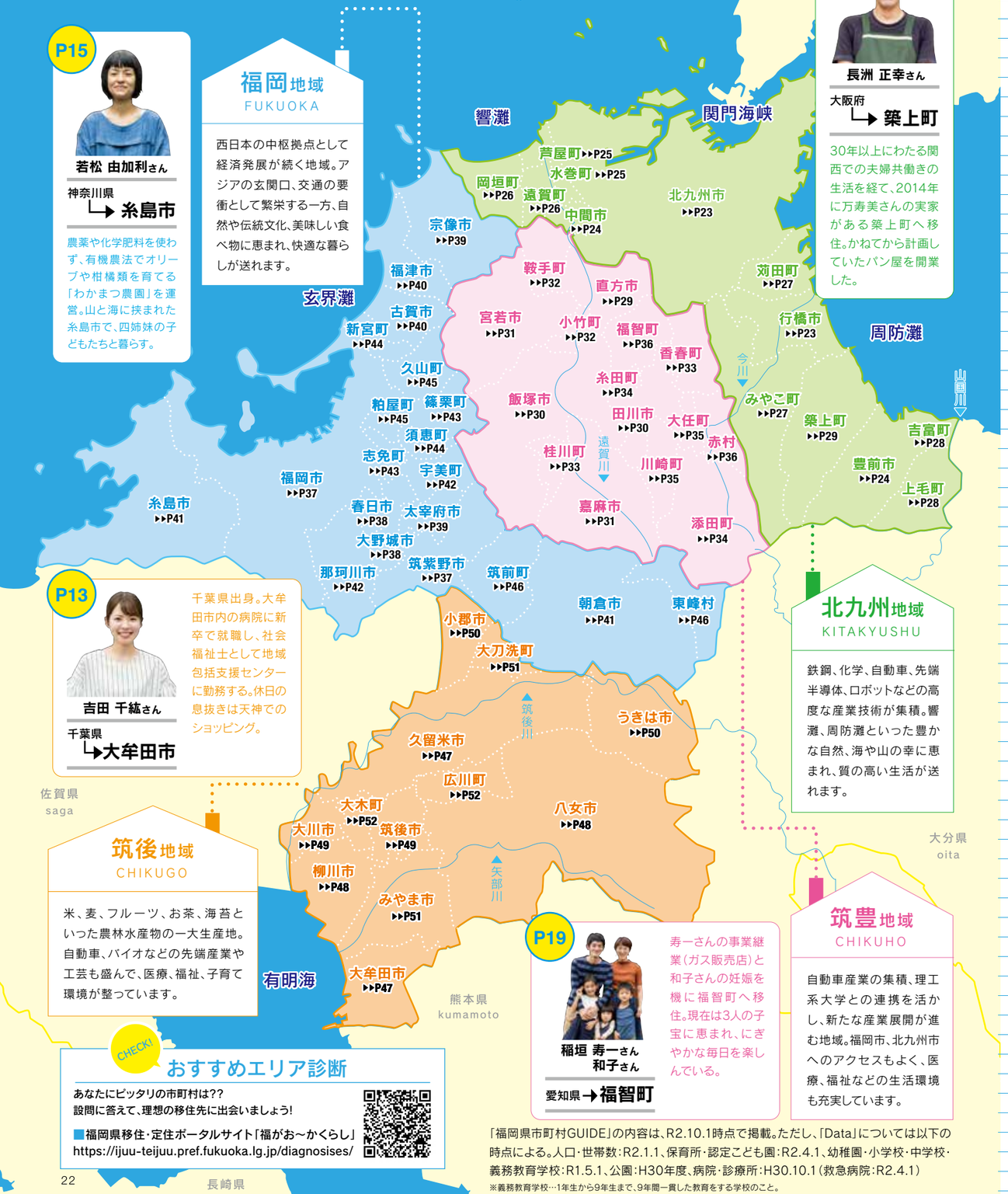

CHECK! おすすめエリア診断

あなたにピッタリの市町村は??
設問に答えて、理想の移住先に出会いましょう!

■福岡県移住・定住ポータルサイト「福がお～かくらし」
https://ijuu-teijuu.pref.fukuoka.lg.jp/diagnosises/

「福岡県市町村GUIDE」の内容は、R2.10.1時点で掲載。ただし、「Data」については以下の時点による。人口・世帯数：R2.1.1、保育所・認定こども園：R2.4.1、幼稚園・小学校・中学校・義務教育学校：R1.5.1、公園：H30年度、病院・診療所：H30.10.1（救急病院：R2.4.1）

※義務教育学校…1年生から9年生まで、9年間一貫した教育をする学校のこと。

移住後にもお役立ち!

ふくおかの取説（トリセツ）

昔から根付く独特の風習。食に恵まれた風土。知っておくと便利で、暮らしがもっと楽しくなる福岡ならではの“ご当地スタイル”を解説します!

※地域によって諸説あります。

THEME.1 習慣

☑ お正月の三社参り、三社詣

「三社参り（三社詣）」とは、**お正月に三つの神社を詣でる行為。**由来は諸説あるが、よりたくさんのご利益をいただく祈願を込めた、**福岡で昔から根付く年始の慣習**だ。地域によっては、「一日のうちに三社参らなければならない」「三が日の間に詣でなければならない」などのプチルールも。

☑ 学校での掛け声

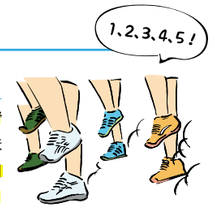

●「全体止まれ、1、2、3、4、5!」

体育の授業や運動会などの**集団行動での掛け声。**駆け足移動の最後に「全体、止まれ！」の号令が出たら、**「イチ、ニ、サン、シ」と言いながら4回足踏みし、「ゴ!」で止まる。**

●「ヤーッ!!」

起立や着席の号令には、「ヤーッ!!」という掛け声で応え、立ったり座ったりする。

THEME.2 ことば

☑ 覚えておくと便利な方言

●「からう」

バッグなどを「背負う」こと。 例文 リュックをからって出かける。

●「つぐ」

食卓で使う「よそう」という意味の言葉。 例文 茶碗にご飯をつぐ。

●「なおす」

「片付ける」という意味の言葉。 例文 もとの場所に荷物をなおす。

●「離合する」

主に車の運転中に使う「すれ違う」という意味の言葉。 例文 対向車と離合しにくい道。

●「はわく」

ホウキなど使って「掃く（はく）」こと。 例文 ホウキで玄関や庭をはわく。

●「とっとーと?」

「取って（確保して）ますか？」と尋ねる際の砕けた言い方。
例文 その席、とっとーと？

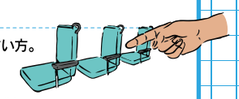

●「あげん」「そげん」「こげん」「どげん」

福岡弁の表現用語。あげん＝あんな、そげん＝そんな、こげん＝こんな、どげん＝どんな、どう。
例文 あげんうまか料理は食べたことなか!
（訳：あんなにおいしい料理は食べたことがない!）

THEME.3 食べもの

☑ ラーメンのご当地ルール

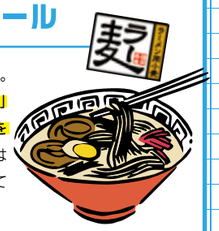

ほとんどのラーメン店で、麺の固さが選べる。**「バリヤワ」「ヤワ」「普通」「カタ」「バリカタ」「ハリガネ」「粉落とし」「湯気通し」から好みをオーダーするのが福岡流。**ちなみに、福岡県ではラーメンのために生まれた麦「ラー麦」が普及しており、多くのラーメン店で使われている。

☑ 醤油が甘い

サトウキビや輸入砂糖が手に入りやすい九州の土地柄、福岡の醤油は“甘め”が基本。**家庭では濃口醤油とさしみ醤油の2種類を常備**し、用途に合わせて使い分けている。

☑ 焼き鳥文化

人口に対する焼き鳥店が他県に比べて多く、特に久留米市は激戦区。また、焼き鳥なのに定番メニューは豚バラ。ちなみに砂肝を「砂ズリ」、鶏肉を「かしわ」や「四つ身」と呼ぶことも。

THEME.4 暮らし

☑ バスの乗降スタイル

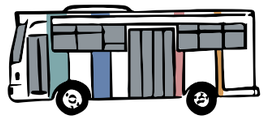

福岡はバスの路線が多いため、バス停ではあえて停車位置を固定していない。よって指示がない限り、乗車待ちの際は列を作らないのが福岡のルール。また乗降スタイルも独特で、**バスの中央扉から乗り、降車時に運転手横の運賃箱にて支払いを済ませ、前方の扉から降りる。**

☑ フルーツ狩りのお楽しみ

果物栽培が盛んで、イチゴ、ブドウ、ナシ、ミカン、イチジク、カキなど、**みずみずしい旬の味を日頃から味わえる環境が魅力。**一年中いろんなフルーツ狩りを楽しめるのも、福岡の楽しみ。